



thenos

**Sélections de nouveautés
THENOS version 4.40**

8 juillet 2011



1/ Plan rubriques analytique et correspondance logiciel de comptabilité

Pré-configuration des données relatives à la gestion des interfaces d'engagement/liquidations.

Code	Libellé de la ligne de crédit en Objet	Exercice budgétaire	Code budget de la ligne de crédit
66363	ASSURANCES FLOTTE AUTO PARC	2011 01	
66363	ASSURANCES FLOTTE AUTO PARC	2010 01	
66364	ASSURANCES DOMMAGE AU BIEN PARC	2010 01	
66364	ASSURANCES DOMMAGE AU BIEN PARC	2011 01	
66365	TAXES SUR VEHICULES PARC	2010 01	
66365	TAXES SUR VEHICULES PARC	2011 01	
66367	TRANSPORTS DE BIENS PARC	2011 01	
66367	TRANSPORTS DE BIENS PARC	2010 01	
66368	CONTROLE MATERIEL ET ENGIN PARC	2010 01	
66368	CONTROLE MATERIEL ET ENGIN PARC	2011 01	
66369	PRESTATIONS SERVICES PARC	2011 01	
66369	PRESTATIONS SERVICES PARC	2010 01	
66370	FOURNITURES LABORATOIRE PARC	2011 01	
66370	FOURNITURES LABORATOIRE PARC	2010 01	
66371	LOCATIONS PARC	2010 01	
66371	LOCATIONS MATERIEL ET ENGIN DE TRAVAUX	2011 01	
66372	ENTRETIEN ET REPARATIONS PARC	2010 01	
66372	ENTRETIEN ET REPARATIONS PARC	2011 01	
66373	PRODUITS PETROLIERS PARC	2010 01	
66373	PRODUITS PETROLIERS PARC	2011 01	
66374	FOURNITURES MATERIELS PARC	2011 01	
66374	FOURNITURES MATERIELS PARC	2010 01	
66375	FOURNITURES VOIRIE PARC	2010 01	
66375	FOURNITURES VOIRIE PARC	2011 01	
66376	FRAIS DE PERSONNEL MAD PARC	2011 01	
66376	FRAIS DE PERSONNEL MAD PARC	2010 01	
66532	CONTROLES ET VISITES REGLEMENTAIRES SUR ENGIN ET VEHICU	2011 01	
66532	CONTROLES ET VISITES REGLEMENTAIRES SUR ENGIN ET VEHICU	2010 01	
66533	SOUS TRAITANCE ATELIER	2010 01	
66533	SOUS TRAITANCE ATELIER	2011 01	
66534	COLLECTES ET TRAITEMENT DES DECHETS	2010 01	

Sélectionnez, dépliez les branches des données qui vous intéressent...

2/ Interfaces avec comptabilité Conseil Général : engagement, liquidation, tiers...

La saisie des bons de commande THENOS peut se substituer à la saisie des demandes d'engagements dans le logiciel de comptabilité budgétaire.

De nombreux contrôles et automatismes permettent une saisie fiable et automatisée.

The screenshot displays the THENOS software interface for managing purchase orders. The main window shows a form for a purchase order (N° document: 10/97) dated 06/01/2011. The order is for a 'Cde Stock' type and is currently in a 'Réceptionnée partiellement' (partially received) status. The operator is ADM. The order details include a total HT of 0.00 and a remission of 0%. The order is for a 'Fournisseur' (supplier) and is linked to a 'Demande' (request) of 06/01/2011 at 17:16:46. The order is for a 'Dépôt' (warehouse) and is linked to a 'Destination' (destination) of 'FOURN ET LIVR. PIECES DETACHEES'. The order is for a 'Type de nomenclature' (nomenclature type) of 'FH - FAMILLE HOMOGENE' and a 'Ligne de crédit' (credit line) of 'PIECES DE RECHANGE'. The order is for an 'Exercice' (exercise) of 2011.

The table below shows the items included in the purchase order:

Code	Référence Fournisseur	Désignation	Type Unité	Quantité Stock	Quantité	Unité	Déjà Réceptionné	Remise	Prix Achat	TVA	Date de Livraison Prévue	Destinatio
00878		CHAINE TRIPLEX DE 12.7	UA	0,00	4,00	M	3,00	0	0,00	T1	06/01/2011	
00888	SEDIS 38,1	CHAINE SIMPLE DE 38,1 GRADER	UA	0,00	2,00	M	4,00	0	0,00	T1	06/01/2011	
C4100	SACHOT	FUEL DOMESTIQUE FONTENAY	UA	0,00	0,00	LIT	0,00	0	0,00	T1	06/01/2011	
00875	19.5 DOUBLE	CHAINE DOUBLE 19.05	UA	0,00	0,00	M	0,00	0	32,73	T1	06/01/2011	
00853	A77470	CARTOUCHE GASOIL PELLE CASE	UA	0,00	0,00	UN	0,00	0	9,56	T1	06/01/2011	

A warning message is displayed at the bottom of the interface: 'Incohérence de nomenclature entre les ressources et la nomenclature générale'.

MOTEUR D'INTERFACES

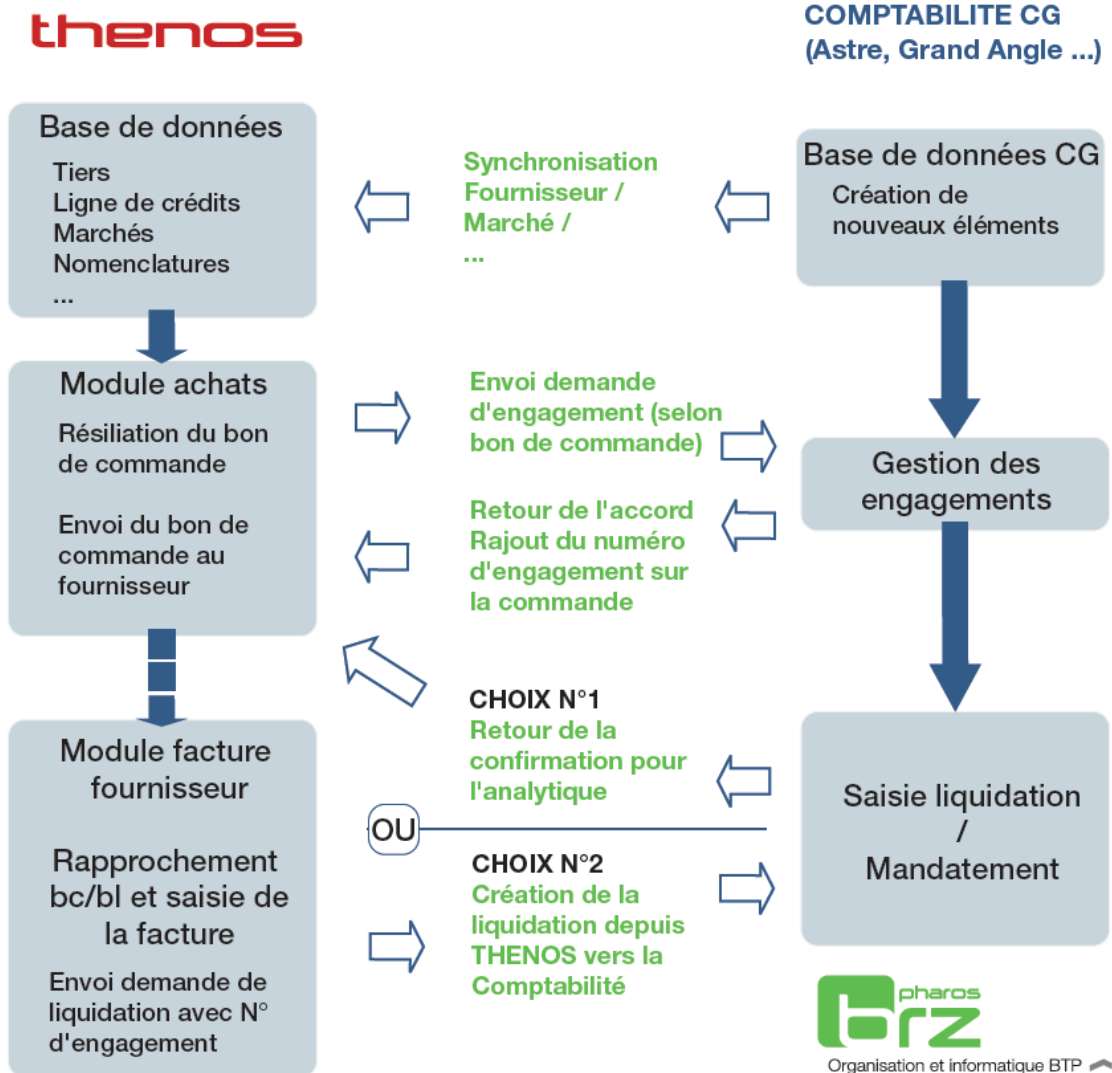

3/ Thenos : une solution multi- activité

Les activités permettent :

- la saisie des Ordre de travaux (OT)
- le suivi l'activité de l'Exploitation / service des Routes

The screenshot displays the THENOS software interface. At the top, there is a menu bar with options: Fichier, Edition, Interventions, Locations, Achats, Stocks, Facturation, Traitements par lot, Gestion économique, Interface, Aide. Below the menu bar is a toolbar with icons for Valider, Abandonner, Insérer, Supprimer, Imprimer, and Exporter la liste. A search bar is present with the text 'Saisir un titre de colonne ici pour grouper par cette colonne'. The main area shows a table with columns: Code - Désignation, Société, Branche, Date Début, Date Fin, Statut, and Client. The table contains several rows of activity data. Below the table, there are input fields for Mnémonique (5720), Branche (Travaux sur dépendances), Désignation (ARRETS DE CAR), and Immatriculation. The 'Généralités' tab is active, showing fields for Vie (Début, Fin, Modif), Adresse (N° Rue, Résidence, Bâtiment, Escalier, Etage, Appart, BP, CP, Pays: France), and Statut (Non démarré, En cours, Arrêté, Travaux terminés). The 'Statut' field is set to 'Non démarré' and 'Modifié le' is '01/12/2010'.

Code - Désignation	Société	Branche	Date Début	Date Fin	Statut	Client
6030 - CCURAGE/DECAPAGE/DELIGNEMENTS	1	07 - Travaux sur dépendances	01/01/2010		Non démarré	
5900 - CONTROLE POTENCE ET MISE EN ETAT	1	08 - Travaux spéciaux	01/01/2010		Non démarré	
6100 - DEBROUSSAILLAGE	1	05 - Dépendances vertes	01/01/2010		Non démarré	
5700 - DEFENSE DES BERGES (PIELUX)	1	08 - Travaux spéciaux	01/01/2010		Non démarré	
6550 - ELAGAGE	1	05 - Dépendances vertes	01/01/2010		Non démarré	
5860 - ELARGISSEMENT DE CHAUSSEES	1	07 - Travaux sur dépendances	01/01/2010		Non démarré	
5010 - ENDUITS SUPERFICIELS	1	06 - Travaux sur chaussées	01/01/2010		Non démarré	
9400 - Enduits superficiels	1	02 - Laboratoire	01/01/2010		Non démarré	

4/ La présentation des plannings

Le planning interactif permet la visualisation des événements mais aussi leur modification (un simple cliquer glisser permet de changer les dates, les intervenants, les ateliers...)

Vue planning / intervenant :

Planning

Intervenant: 20/03/2011 - 26/03/2011

Calques: Interventions Locations internes Locations externes

Intervention	lundi 20/03/11	mardi 21/03/11	mercredi 22/03/11	jeudi 23/03/11	vendredi 24/03/11	samedi 25/03/11	dimanche 26/03/11
002 - Marc	PL026 / AY71223 - CAMPGON DIECO 7,5T / 6047 / MDES PL - Echeance le 16/03/2011						
	VU027 / 13D1947A - RENAULT KANGOO 1,9065 2PL / 6049 / CONTROLE TECHNIQUE - Echeance le 09/03/2011						
	VU158 / 63D5254A - CITROEN BERLINGO 414 / 6392 / CONTROLE TECHNIQUE - Echeance le 12/03/2011						
007 - it christoph					VU040 / 63D 5237A - RENAULT MASTER FOURGON / 6235 / CONTROLE TECHNIQUE - Echeance le 24/03/2011		
015 - olivier	PL114 / AT469ED - RENAULT 8120 412 STONNES / 6133 / MDES PL - Echeance le 08/03/2011						
022 - gerard			PL086 / AT090EE - RENAULT PREMIUM LANCER 6X4 75A / 6139 / MDES PL - Echeance le 22/03/2011				
023 - david	PL050 / AQ392H2 - RVI MASCOTT 110,50 DC ST B.E / 6053 / MDES PL - Echeance le 05/03/2011						
	VU078 / AW891MW - RENAULT KANGOO - 1,9 80cv DTI / 6232 / CONTROLE TECHNIQUE - Echeance le 05/03/2011						
024 - roger	VU065 / AW827MW - FORD TRANSIT 350LS TD125 / 6168 / CONTROLE TECHNIQUE - Echeance le 18/03/2011						
					VU067 / AW832MH - RENAULT CLIO SOCIETE - 1,5 DCI / 6189 / CONTROLE COMPLEMENTAIRE - Echeance le 17/03/2011		
	VU116 / AZ127N - RENAULT KANGOO / 6030 / CONTROLE TECHNIQUE - Echeance le 18/03/2011						

Vue planning / OR (demande) :

Planning

Demande: 01/02/2011 - 28/02/2011

Calques: Interventions Locations internes Locations externes

Intervention	mar 20	mar 21	mar 22	mar 23	mar 24	mar 25	mar 26
4007 / TP025	TP025 - TELÉCOPPIQUE MERLO / 4007 / CAPOT						
4458 / VU028	VU028 / AV6335V - RVI MASCOTT TOLE 110 35 / 4488 / FUITTE D EAU ET CONTROLE TECHNIQUE						
4478 / TR027	TR027 / 40D2155A - TRACTO CHARD						
5898 / VU008	VU008 /						
6021 / PL026	PL026 / AY71223 - CAMPGON DIECO 7,5T / 6021 / REPECTION BOTTE						
6030 / VU116							VU116
6040 / VU077	VU077 / 63K5537A - RENAULT TRAFIC L2H1 2,5DCI A75 / 6040 / CONTROLE TECHNIQUE - Echeance le 21/02/2011						
6047 / PL026							PL026 / AY71223 - CAMPGON DIECO 7,5T / 30
6049 / VU027							VU027 / 13D1947A - RENAULT KANGOO 1,9065 2PL / 6049 / CONTROLE TECHNIQUE - Echeance le 09/03/2011 / 30
6053 / PL050							PL050 / AQ392H2 - RVI MASCOTT 110,50 DC ST B.E / 6053 / MDES PL - Echeance le 05/03/2011 / 30
6059 / VU102							VU102 / AV972MA - KANGOO / 6059 / CONTROLE TECHNIQUE - Echeance le 05/03/2011 / 30
6088 / PL300							PL300 / AV641QP - RENAULT MASCOTT / 6088 / MDES PL - Echeance le 23/02/2011 / 30
6132 / VU062							VU062 / AW792MW - FOURGON MASTER / 6132 / CONTROLE TECHNIQUE - Echeance le 05/03/2011 / 30
6133 / PL114							PL114 / AT469ED - RENAULT 8120 412 STONNES / 6133 / MDES PL - Echeance le 08/03/2011 / 30
6169 / VU065							VU065 / AW827MW - FORD TRANSIT 350LS TD125 / 6169 / CONTROLE TECHNIQUE - Echeance le 18/03/2011 / 30
6232 / VU078							VU078 / AW891MW - RENAULT KANGOO - 1,9 80cv DTI / 6232 / CONTROLE TECHNIQUE - Echeance le 05/03/2011 / 30
6246 / VL155	VL155 / 43K1297BA - CLIO / 6246 / CONTROLE TECHNIQUE - Echeance le 11/02/2011						
6263 / FA007							FA007 / 63K 5385A - BROUEUR DE BRANCHES NOREHAT / 6263 /
6269 / PL049	PL049 /						
6303 / VU150	VU150 /						
6305 / TP008	TP008 / 00000029 - TRACTO PELLE CASE 500R / 6305 / REMISE EN ETAT						
6309 / 00000029	00000029 - TRACTO						
6307 / VU045	VU045 / AT302Q1 - RENAULT						

Vue planning par famille de matériel :

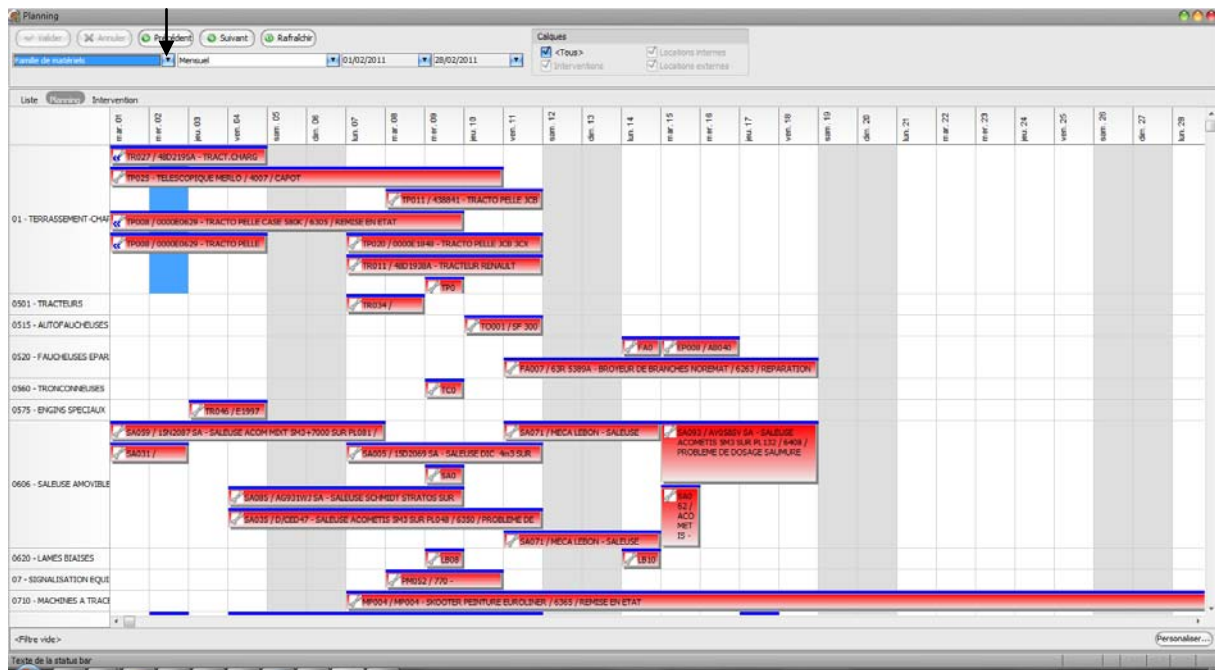

Chaque évènement du planning est consultable en détail sur l'onglet « Intervention » :

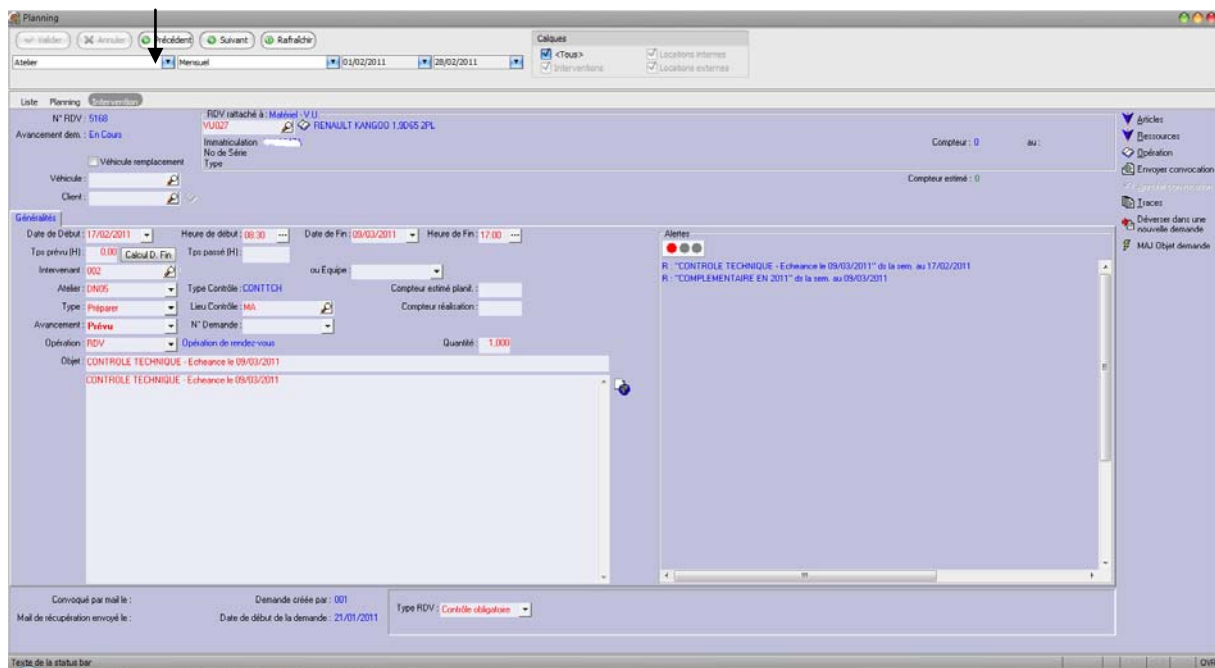

L'onglet « Liste » présente la liste des évènements du planning (recherche, filtres et regroupements possibles)



Planning

non-activer | Annuler | Précédent | Suivant | Rafraîchi

Calques: <Tous> | Interventions | Locations internes | Locations externes

Panier de matériels: Mensuel | 01/02/2011 | 28/02/2011

Planning Intervention

Calque	Libellé	Début	Fin	Intervenant	Statut	Matériel / Châssis / Installation	Demande
Atelier 1 - Atelier Broude							
ITV	PL026 / AY71222 - CAM.FGON DIECO 7,5T / 6021 / REFLECTION BOITE	17/01/2011	18/02/2011	003 - Pavé cedric	3	PL026 / AY71222 - CAM.FGON DIECO 7,5T	6021 / PL026
ITV	VL155 / 43N1978A - CLIO / 6246 / CONTROLÉ TECHNIQUE - Echeance le 11/02/2011	24/01/2011	11/02/2011	004 - Bresson philippe	3	VL155 / 43N1978A - CLIO	6246 / VL155
ITV	TP008 / 0000E0620 - TRACTO PELLE CASE 580K / 6305 / REMISE EN ETAT	28/01/2011	04/02/2011	003 - Bagel serge	3	TP008 / 0000E0620 - TRACTO PELLE CASE 580K	6305 / TP008
ITV	PL060 / 15N2008A - RVI KERAX 420 26T 6X6 / 6325 / ENTRETIEN	01/02/2011	01/02/2011	003 - Pavé cedric	2	PL060 / 15N2008A - RVI KERAX 420 26T 6X6	6325 / PL060
ITV	VU150 / A2154P - NISSAN 4x4 TERANO / 6303 / ENTRETIEN	03/02/2011	03/02/2011	004 - Bresson philippe	3	VU150 / A2154P - NISSAN 4x4 TERANO	6303 / VU150
ITV	PL100 / A1641QF - RENAULT MASCOFF / 6088 / MMS PL - Echeance le 25/02/2011	07/02/2011	16/02/2011	003 - Bagel serge	3	PL100 / A1641QF - RENAULT MASCOFF	6088 / PL100
ITV	M9004 / M9004 - SKOOTER PEINTURE BURGLINER / 6365 / REPRISE RV ETAT	07/02/2011	28/02/2011	036 - Adami	3	M9004 / M9004 - SKOOTER PEINTURE BURGLINER	6365 / M9004
ITV	TC004 / D 9315 - TRONC.HUSQVARNA 55 No 7330707 / 6371 / LANCEUR	09/02/2011	09/02/2011	035 - Est Roge	2	TC004 / D 9315 - TRONC.HUSQVARNA 55 No 7330707	6371 / TC004
ITV	TR013 / 18TP - TRACTO PELLE 3CB 3C4 TURBO / 6377 / REPARATION DIVERS	09/02/2011	09/02/2011	036 - Adami	2	TR013 / 18TP - TRACTO PELLE 3CB 3C4 TURBO	6377 / TR013
ITV	LB085 - ARVEL SNOW TEC M140 N1M42538 / 6378 / REPARATION DIVERS	09/02/2011	09/02/2011	036 - Adami	2	LB085 - ARVEL SNOW TEC M140 N1M42538	6378 / LB085
ITV	VU060 / 63R5398A - FOURGON RENAULT TRAFIC A75 / 6390 / ENTRETIEN	11/02/2011	14/02/2011	004 - Bresson philippe	3	VU060 / 63R5398A - FOURGON RENAULT TRAFIC A75	6390 / VU060
ITV	VU069 / AP1118H - RENAULT MASTER FOURGON / 6409 / POIGNET DE PORTE COLLISSANTE COTE DR	15/02/2011	17/02/2011	004 - Bresson philippe	3	VU069 / AP1118H - RENAULT MASTER FOURGON	6409 / VU069
ITV	VU158 / 63D354A - CITROEN BERLINGO 4x4 / 6392 / CONTROLÉ TECHNIQUE - Echeance le 12/03/2011	11/02/2011	21/02/2011	003 - Martial Marc	1	VU158 / 63D354A - CITROEN BERLINGO 4x4	6392 / VU158
ITV	PL026 / AY71222 - CAM.FGON DIECO 7,5T / 6047 / MMS PL - Echeance le 16/03/2011	24/02/2011	16/03/2011	003 - Martial Marc	1	PL026 / AY71222 - CAM.FGON DIECO 7,5T	6047 / PL026
Atelier 10 - Atelier Severac							
Atelier 11 - Atelier La Cavalerie							
ITV	PL056 / AQ508HZ - RENAULT KERAX 19T 3p / 6321 / PROBLEME ELECTRIQUE	31/01/2011	01/02/2011	024 - Lavabre roger	3	PL056 / AQ508HZ - RENAULT KERAX 19T 3p	6321 / PL056
ITV	VU119 / A1W523PW - RENAULT MASTER / 6366 / ETRIER DE FREIN ARRIERE GAUCHE	08/02/2011	11/02/2011	024 - Lavabre roger	3	VU119 / A1W523PW - RENAULT MASTER	6366 / VU119
ITV	VU049 / A1V958DC - RENAULT MASTER / 6382 / MONTAGE EQUIBRAGE PNEUS	10/02/2011	30/02/2011	023 - Renaud Jean	3	VU049 / A1V958DC - RENAULT MASTER	6382 / VU049
ITV	VU078 / A1W893M4H - RENAULT KANGOO - 1,9 80cv OTT / 6232 / CONTROLÉ TECHNIQUE - Echeance le 14/02/2011	04/02/2011	04/02/2011	024 - Lavabre roger	3	VU078 / A1W893M4H - RENAULT KANGOO - 1,9 80cv OTT	6232 / VU078
ITV	VU065 / A1W927M4V - FORD TRANSIT 390LS TD125 / 6169 / CONTROLÉ TECHNIQUE - Echeance le 19/02/2011	18/01/2011	18/01/2011	024 - Lavabre roger	1	VU065 / A1W927M4V - FORD TRANSIT 390LS TD125	6169 / VU065
Atelier 12 - UGAR							
Atelier 14 - POOL ST.FLOUR							
Atelier 15 - POOL LANGOGNE							
Atelier 2 - Atelier Saint Flour							
Atelier 3 - Atelier Jacore							
Atelier 4 - Atelier Langogne							
Atelier 7 - Atelier Massac							
Atelier 8 - Atelier Anbranas							
Atelier 9 - Atelier St Chely							

<Filtre vide> Personnaliser...

Reste de la status bar